



Estado do Rio Grande do Sul CÂMARA MUNICIPAL DO RIO GRANDE

RESOLUÇÃO DE MESA Nº001/2021 DE 14 DE JANEIRO DE 2021.

A MESA DA CÂMARA MUNICIPAL DO RIO GRANDE, no uso das atribuições que lhe confere a Lei Orgânica do Município e Regimento Interno,

CONSIDERANDO o Processo 1049/2021 e o ofício 014/2021;

CONSIDERANDO que os bens considerados inservíveis para utilização nos serviços da Casa Legislativa devem ser transferidos ao Executivo Municipal, por representar o Município;

CONSIDERANDO ser a Resolução de Mesa o documento hábil para a transferência de bens inservíveis do Poder Legislativo;

CONSIDERANDO que os bens constantes do processo 1049 e seu anexo que fazem parte da presente Resolução de Mesa não tem serventia para a Casa nem possuem valor comercial,.

RESOLVE

- Transferir ao Executivo Municipal os bens constantes dos anexos que ficam fazendo parte desta Resolução, assim como demais peças que compõe o processo 1049/2021 de 14 de janeiro de 2021.

GABINETE DA PRESIDÊNCIA, 14 de janeiro de 2021.

VER. FILIPE DE OLIVEIRA BRANCO
PRESIDENTE

VER. PAULO ROBERTO MARIN ROLDÃO
1º VICE-PRESIDENTE

VER. GIOVANI BASTOS MORALLES
2º VICE-PRESIDENTE

VER. LUCIANO DA SILVA FIGUEIREDO
1º SECRETÁRIO

VER. MIGUEL DEGANI
2º SECRETÁRIO



Estado do Rio Grande do Sul
Câmara Municipal do Rio Grande

PROCESSO

OFÍCIO Nº

REQUERENTE:



Câmara Municipal do Rio Grande - Rio Grande - RS
Sistema de Apoio ao Processo Legislativo



001049

COMPROVANTE DE PROTOCOLO - Autenticação: 02021/01/14001049

Número / Ano 001049/2021

Data / Horário 14/01/2021 - 12:25:38

Assunto Solicita autorização para promover a baixa de itens

Interessado Marcelo Peixe

ASSUNTO:

BAIXA CONCLUIDA NO SISTEMA EM 25/01/2021

ANEXOS:

RESOLUÇÃO 0011/2021, OFÍCIO 014/2021

*A Direção Geral
Para o Patrimônio
21/01/21*

Memorando Nº 008/2021

Rio Grande, 14 de janeiro de 2021

Do Setor de Patrimônio/Almoxarifado

Ao: Exmo. Sr. Felipe Branco

Senhor Presidente

Considerando que temos vários itens inservíveis para este Legislativo, os quais têm seu conserto ou manutenção inviável solicito vossa autorização para promover a baixa dos mesmos. Em anexo relação dos itens.

Respeitosamente,

Marcelo Peixe Alves
Matricula 876-1
Diretor de Patrimônio
Câmara Municipal do Rio Grande

A-1-R-75

Filipe Branco
Presidente
Câmara Municipal do Rio Grande

Direção Geral
para Deliberação
5/10/21

M. Ayres
Mara Ayres
Diretora da Secretaria
Mat. 444-8

P/ Parecer jurídico
fm

PRESENTE A LISTA DE
BENS, BEM COMO RESOLU-
ÇÃO DE MESA, NADA A OPOR.

Lucas Fernandes Pompeu
Lucas Fernandes Pompeu
OAB/RS: 70441
Consultor Jurídico
Câmara Municipal do Rio Grande

15/01/2021

Camara Municipal do Rio Grande
Divisão de Materiais
Patrimônio
Nota de Transferência de Bens Patrimoniais

Da Unidade de Serviço: Em procedimento de baixa
Para Unidade de Serviço: Devolvido ao Executivo/Doado
Nº do documento: 59/2021

ESPECIFICAÇÃO	Nº DA PLACA	VALOR	
Gaveteiro -Armário com 4 gavet	31	0,00	✓
Gaveteiro -Armário com 4 gavet	49	0,01	✓
Gaveteiro -Armário com 4 gavet	692	0,01	✓
Gaveteiro -Armário com 4 gavet	673	102,28	✗✗
Gaveteiro -Armário com 4 gavet	637	130,85	✗✗
Mesa com 4 gavetas	588	75,80	✓
Estante de madeira	521	0,00	✓
Arquivo de aço com 4 gavetas e	1392	221,38	✗
Ar condicionado ARTEL 12.000 B	2065	257,90	✗
Rádio comunicador Intelbras	2176	485,44	✗
TV SEMP TOSHIBA 2123 PR	1621	419,00	✗
Ar condicionado BRASTEMP 12.00	2353	178,00	✓
Ar condicionado BRASTEMP 12.00	2356	1.780,00	✗
Ar condicionado BRASTEMP 12.00	2360	284,80	✓
Ar condicionado Carrier 60.000	2395	7.920,00	✗
CÂMERA DIGITAL SONY DSC W310	2411	449,99	✗
CÂMERA DIGITAL SONY DSC W310	2416	449,99	✗
CADEIRA PRESIDENTE C/ GOMOS EM	2433	52,92	✗
CAMERA DIGITAL SONY DSC-W610/B	2875	318,00	✗
CAMERA DIGITAL SONY DSC-W610/B	2876	318,00	✗
Ar condicionado BRASTEMP 18.00	3298	1.764,77	✗
LNB DE 15K PARA BANDA C, MODEL	3426	1.269,05	✗
ALIMENTADOR LNB F SIMPLIS CIRCU	3432	656,29	✗

Declaro pelo presente Termo de Responsabilidade que recebi o (s) bem (ns) acima especificados, comprometendo-me por sua guarda e zelando por sua conservação. Assumo ainda, o compromisso de, em nenhuma hipótese, cedê-lo (s) ou trocá-lo (s), sem prévia comunicação e anuência da Divisão de Materiais.

Camara Municipal do Rio Grande, 18 de janeiro de 2021

Responsável pelo local que
transfere
298

Responsável pelo local que
recebe
287

Marcelo Peixe Alves
Matricula 876-1
Diretor de Patrimônio
Câmara Municipal do Rio Grande

15.01.21

RETIRADO P/ EDUIZON
SERBINAQUI.



gaveteiro 580 com placa



gaveteiro 580



gaveteiro 637 com placa



gaveteiro 637



gaveteiro 673 com placa



gaveteiro 673



gaveteiro 692 com placa



gaveteiro 692



gaveteiro sem placa



mesa 588 com placa



mesa 588



mesa sem placa



prateleira 521 com placa



prateleira 521



radio transmissor 2176 com placa



radio transmissor 2176

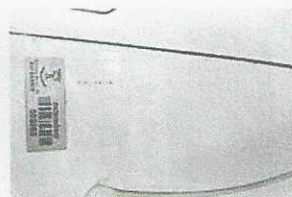

split 2065 com placa



split 2065



split 2066 com placa



split 2066



split 2353 com placa



split 2353



split 2356 com placa



split 2356



split 2360 com placa



split 2360

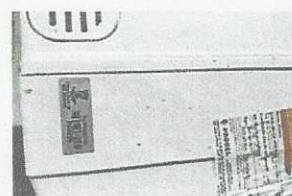

split 3298 com placa



split 3298



televisor 1621 com placa



televisor 1621



3426 com placa

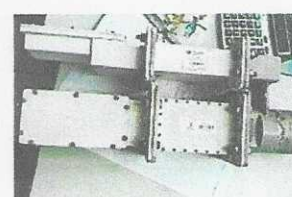

3426



alimentador LNBF placa 3432



ar condicionado Artel



ar condicionado Brastemp

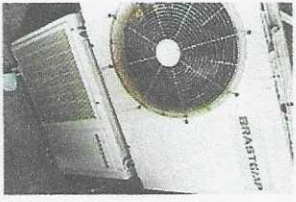

ar condicionado Brastemp



ar condicionado Carrier 2395



ar condicionado Carrier com marca

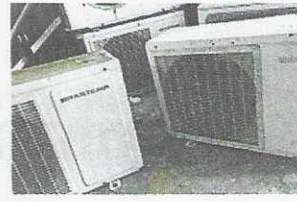

ares condicionados 2



ares condicionados gerais



ares condicionados

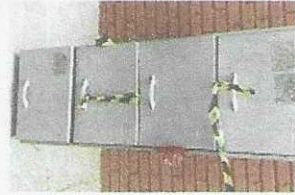

Armário 1392 (1)



Armário 1392 (2)



Armário 1392 (3)



armario 1504 com placa

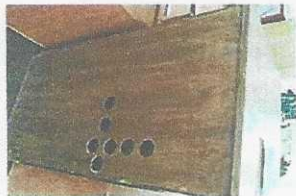

armario 1504



cadeira 2433 com placa



cadeira 2433



cadeira sem placa



camera digital 2411 com placa



camera digital 2411



camera digital 2416 com placa



camera digital 2416



camera digital 2875 com placa



camera digital 2875



camera digital 2876 com placa



gaveteiro 031 com placa



gaveteiro 031



gaveteiro 049 com placa



gaveteiro 049

Marcelo Peixe Alves
Matricula 876-1
Diretor de Patrimônio
Câmara Municipal de Rio Grande



Estado do Rio Grande do Sul
CÂMARA MUNICIPAL DO RIO GRANDE

Ofício nº 0014/2021

Rio Grande, 14 de janeiro de 2021.

A Sua Excelência o Senhor
Prefeito Fábio Branco
Prefeitura Municipal
96.200-900 – Rio Grande - RS

Assunto: Repasse de material inservível

Senhor Prefeito,

Após cordiais cumprimentos informo que temos diversos itens, conforme anexo, para devolução levando em conta que tornaram-se antieconômicos. Ademais destacamos que todos estão danificados e que passaram previamente por testes e análise da Comissão de Avaliação Patrimonial deste Legislativo. Ante ao exposto agradeço.

Respeitosamente,

Filipe de Oliveira Branco
Presidente



Camara Municipal do Rio Grande

Declaro a baixa do material permanente abaixo discriminado:

Motivo	Número da Placa	Descrição do Item	Valor do item	Estado de Conserv.
Devolução	31	Gaveteiro -Armário com 4 gavetas	0,00	
Devolução	49	Gaveteiro -Armário com 4 gavetas	0,01	
Devolução	521	Estante de madeira	0,01	
Devolução	588	Mesa com 4 gavetas	75,80	
Devolução	637	Gaveteiro -Armário com 4 gavetas	130,85	
Devolução	673	Gaveteiro -Armário com 4 gavetas	102,28	
Devolução	692	Gaveteiro -Armário com 4 gavetas	0,01	
Devolução	1392	Arquivo de aço com 4 gavetas e c/4 chaves	221,38	
Devolução	1621	TV SEMP TOSHIBA 2123 PR	419,00	
Devolução	2065	Ar condicionado ARTEL 12.000 BTUs	257,90	
Devolução	2176	Rádio comunicador Intelbras	485,44	
Devolução	2353	Ar condicionado BRASTEMP 12.000 BTUs	178,00	
Devolução	2356	Ar condicionado BRASTEMP 12.000 BTUs	1.780,00	
Devolução	2360	Ar condicionado BRASTEMP 12.000 BTUs	284,80	
Devolução	2395	Ar condicionado Carrier 60.000 BTUs	7.920,00	
Devolução	2411	CÂMERA DIGITAL SONY DSC W310	449,99	
Devolução	2416	CÂMERA DIGITAL SONY DSC W310	449,99	
Devolução	2433	CADEIRA PRESIDENTE C/ GOMOS EM TECIDO AZUL/PRETO	52,92	
Devolução	2875	CAMERA DIGITAL SONY DSC-W610/B PRETA COM BOLSA PROTETORA PRETA.	318,00	
Devolução	2876	CAMERA DIGITAL SONY DSC-W610/B PRETA COM BOLSA PROTETORA	318,00	

Marcelo Peixe Alves
Matricula 876-1
Diretor de Patrimônio
Câmara Municipal do Rio Grande



CÂMARA MUNICIPAL DO RIO GRANDE

		PRETA.		
Devolução	3298	Ar condicionado BRASTEMP 18.000 BTUs	1.764 ,77	
Devolução	3426	LNB DE 15K PARA BANDA C, MODEL O 5250F MARCA NORSAT	1.269 ,05	
Devolução	3432	ALIMENTADOR LNBF SIMPLES CIRCULAR PROFISSIONAL BANDA C ESTENDIDA MODELO 11- 7226-1 MARCA CHAPARRAL	656,2 9	

Quantidade: 23
Valor Total: 17.134,49

Marcelo Perce Alves
Matricula 876-1
Diretor de Patrimônio
Câmara Municipal do Rio Grande

Câmara Municipal do Rio Grande, 25 de janeiro de 2021